

DECKBLATT

zur vereinfachten Änderung des Bebauungsplanes

DER ORTSGEMEINDE FÜRFELD

für das Teilgebiet:
"EICHELBERG", FLUR 1

M=1:1000

ANLAGE 1

Aufgestellt: IM ~~NOVEMBER 1980~~ ^{MAI} 1981

ORTSGEMEINDE FÜRFELD

DER ORTSBÜRGERMEISTER

gez.
(SIEGEL)

gez. Lesselich

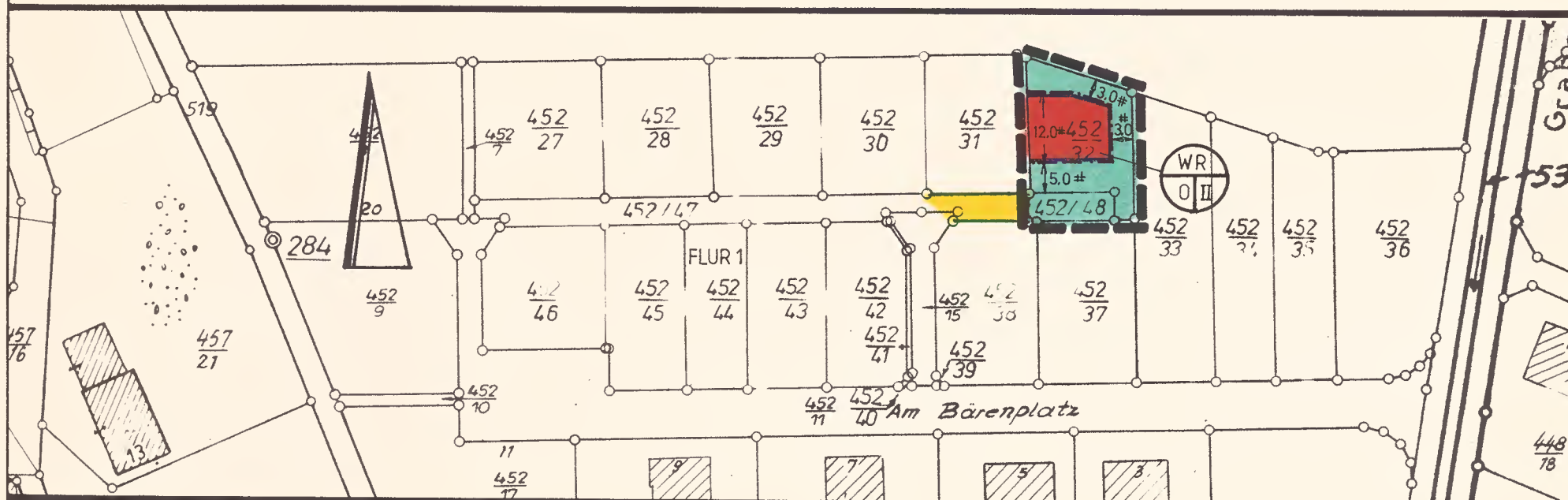

PLANZEICHEN

- | | | | |
|-------|-------------------------------------|---|--------------------------------------|
| — | Schwarze Linie: Kartierung |  | Öffentliche Verkehrsfläche |
| - - - | Grenze des räuml. Geltungsbereiches |  | Nicht überbaubare Grundstücksflächen |
| — | Strassenbegrenzungslinie |  | Reines Wohngebiet |
| — | Baugrenzen | | überbaubare Grundstücksflächen |
| 0 | Offene Bauweise | II | Zahl der Vollgeschosse |