

GEMEINDE HARGESHEIM BEBAUUNGSPLAN "AUF DEM BAUERNSTÜCK"

Der Geltungsbereich des Bebauungsplans befindet sich vollständig im zugunsten der Stadtwerke GmbH Bad Kreuznach abgegrenzten Trinkwasserschutzgebiet Zone III B (Festsetzungs - Nr. 401000440, Name: Winzenheim)

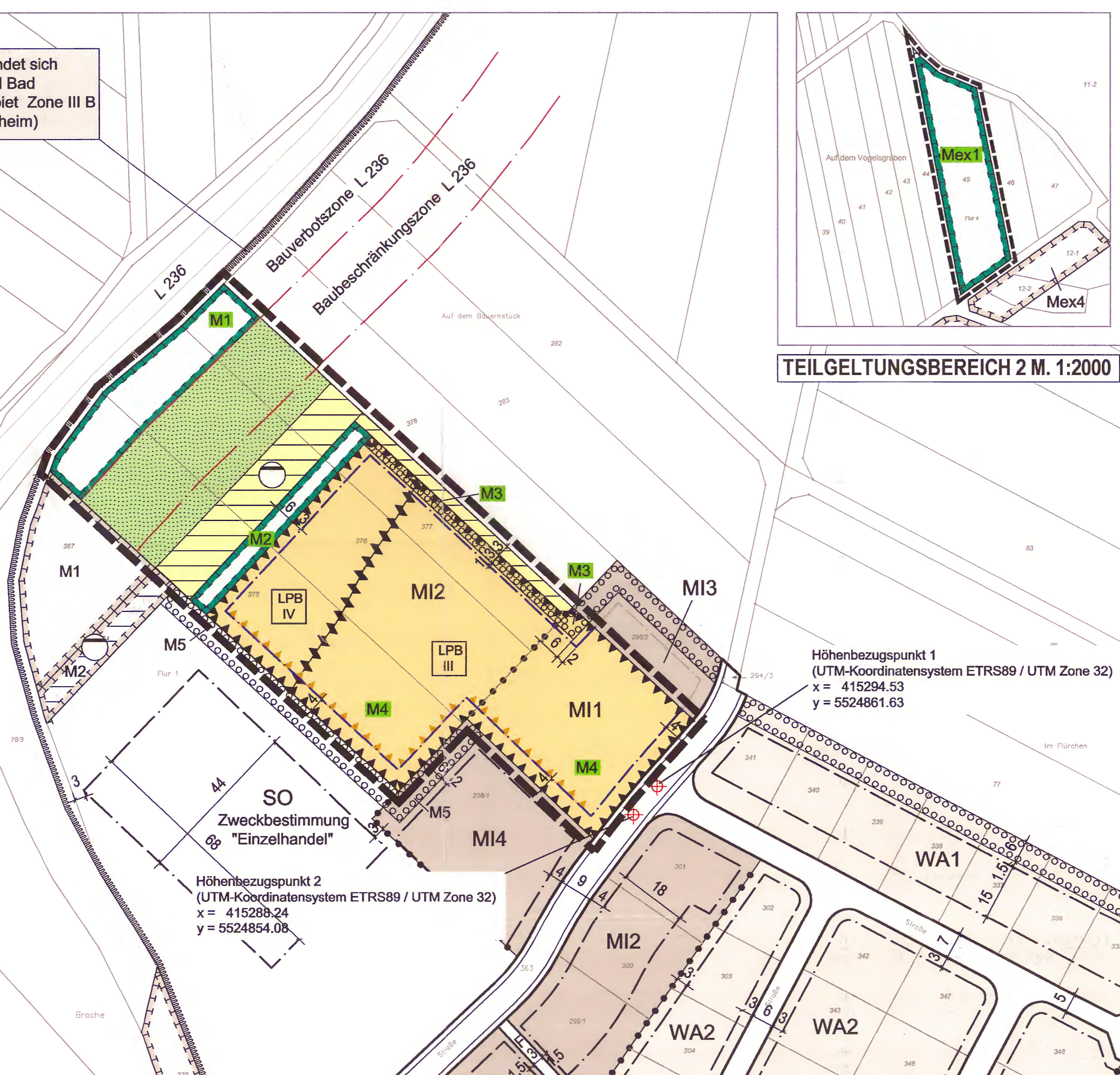

TEILGELTUNGSBEREICH 2 M. 1:2000

TEILGELTUNGSBEREICH 1 M. 1:1000

LEGENDE

- ART DER BAULICHEN NUTZUNG (§ 9 Abs. 1 Nr. 1 BauGB)**
- MI Mischgebiet (§ 6 BauNVO)
- MASS DER BAULICHEN NUTZUNG (§ 9 Abs. 1 Nr. 1 BauGB)**
- 0,6 Grundflächenzahl §§ 16 Abs. 2, 19 BauNVO
 - (1,0) Geschosflächenzahl (§§ 16 Abs. 2, 20 BauNVO) -Beispiel-
 - GHmax= maximale Gebäudehöhe
 - THmax= maximale Traufhöhe
 - WHmax= maximal talseitig sichtbare Wandhöhe
 - II Zahl der Vollgeschosse Höchstgrenze (§§ 16 Abs. 2, 20 BauNVO) -Beispiel-
 - ⊕ Bezugspunkt 0,0 m für Festsetzung der Höhe baulicher Anlagen (§ 18 Abs. 1 BauNVO) (siehe Planeintrag)
- BAUWEISE, ÜBERBAUBARE FLÄCHEN, STELLUNG BAULICHER ANLAGEN (§ 9 Abs.1 Nr.2 BauGB)**
- o offene Bauweise (§ 22 Abs. 2 BauNVO)
 - Baugrenze (§ 23 Abs. 1 und 3 BauNVO)
- FLÄCHEN FÜR DIE RÜCKHALTUNG UND VERSICKERUNG VON NIEDERSCHLAGSWASSER (§ 9 Abs. 1 Nr. 14 BauGB)**
- Flächen zur Abwasserbeseitigung
 - Zweckbestimmung: Flächen zur Errichtung von Anlagen zum Schutz vor Außengebietswasser
- GRÜNFLÄCHEN (§ 9 Abs. 1 Nr. 15 BauGB)**
- öffentliche Grünfläche
- FLÄCHEN FÜR MASSNAHMEN ZUM SCHUTZ, ZUR PFLEGE UND ZUR ENTWICKLUNG VON BODEN, NATUR UND LANDSCHAFT (§ 9 Abs.1 Nr.20 BauGB)**
- Flächen für Maßnahmen zum Schutz, zur Pflege und zur Entwicklung von Boden, Natur und Landschaft
 - Maßnahmen gemäß Fachbeitrag Naturschutz -Beispiel- (siehe Textl. Festsetzungen)
- VORKEHRUNGEN ZUM SCHUTZ VOR SCHÄDLICHEN UMWELTEINWIRKUNGEN IM SINNE DES BUNDES-IMMISSIONSSCHUTZGESETZES (§ 9 Abs.1 Nr.24 UND ABS. 4 BauGB)**
- Vorkehrungen zum Schutz vor Verkehrslärm der L 236 Lärmpegelbereich III -Beispiel- (siehe Textliche Festsetzungen)
 - ▲ Vorkehrungen zum Schutz vor Gewerbelärm (siehe Textliche Festsetzungen)
- FLÄCHEN FÜR DAS ANPFLANZEN VON BÄUMEN UND STRÄUCHERN UND SONSTIGEN BEPFLANZUNGEN (§ 9 Abs.1 Nr.25a, b BauGB)**
- Flächen für das Anpflanzen von Bäumen, Sträuchern und sonstigen Bepflanzungen
- SONSTIGES**
- Abgrenzung des räumlichen Geltungsbereichs = 1,0 ha
 - Abgrenzung unterschiedlicher Nutzungen (§ 1 Abs. 4, § 16 Abs. 5 BauNVO)

RECHTSGRUNDLAGEN

- Baugesetzbuch (BauGB) in der Fassung vom 23. September 2004 (BGBl. I S. 2414), zuletzt geändert durch Artikel 6 des Gesetzes vom 20. Oktober 2015 (BGBl. I S. 1722).
- Verordnung über die bauliche Nutzung der Grundstücke (Baunutzungsverordnung - BauNVO) in der Fassung vom 23. Januar 1990 (BGBl. I S. 132), zuletzt geändert durch Artikel 2 des Gesetzes vom 11. Juni 2013 (BGBl. I S. 1548).
- Verordnung über die Ausarbeitung der Bauleitpläne sowie über die Darstellung des Planinhaltes (Planzeichenverordnung 1990 - PlanzV 90) vom 18. Dezember 1990 (BGBl. I S. 58), zuletzt geändert durch Artikel 2 des Gesetzes vom 22. Juli 2011 (BGBl. I S. 1509).
- Bundesnaturschutzgesetz (BNatSchG) in der Fassung vom 29. Juli 2009 (BGBl. I S. 2542), zuletzt geändert durch Artikel 421 der Verordnung vom 31. August 2015 (BGBl. I S. 1474).
- Wasserhaushaltsgesetz (WHG) in der Fassung vom 31. Juli 2009 (BGBl. I S. 2585), zuletzt geändert durch Artikel 320 der Verordnung vom 31. August 2015 (BGBl. I S. 1474).
- Bundes-Bodenschutzgesetz (BBodSchG) in der Fassung vom 17. März 1998 (BGBl. I S. 502), zuletzt geändert durch Artikel 101 der Verordnung vom 31. August 2015 (BGBl. I S. 1474).
- Bundes-Immissionsschutzgesetz (BImSchG) in der Fassung vom 17. Mai 2013 (BGBl. I S. 1274), zuletzt geändert durch Artikel 76 der Verordnung vom 31. August 2015 (BGBl. I S. 1474).
- Gesetz über die Umweltverträglichkeitsprüfung (UVPG) in der Fassung vom 24. Februar 2010 (BGBl. I S. 94), zuletzt geändert durch Artikel 2 des Gesetzes vom 21. Dezember 2015 (BGBl. I S. 2490).
- Landesbauordnung Rheinland-Pfalz (LBauO) in der Fassung vom 24. November 1998 (GVBl. S. 365), zuletzt geändert durch Artikel 1 des Gesetzes vom 15. Juni 2015 (GVBl. S. 77).
- Landesnaturschutzgesetz Rheinland-Pfalz (LNatSchG) in der Fassung vom 6. Oktober 2015 (GVBl. S. 283).
- Landeswassergesetz Rheinland-Pfalz (LWG) in der Fassung vom 14. Juli 2015 (GVBl. S. 127), zuletzt geändert durch § 28 des Gesetzes vom 27. November 2015 (GVBl. S. 383).
- Denkmalschutzgesetz (DSchG) vom 23. März 1978 (GVBl. S. 159), zuletzt geändert durch Artikel 3 des Gesetzes vom 3. Dezember 2014 (GVBl. S. 245).
- Gemeindeordnung (GemO) in der Fassung vom 31. Januar 1994 (GVBl. S. 153), zuletzt geändert durch Artikel 1 des Gesetzes vom 22. Dezember 2015 (GVBl. S. 477).

Die bauplanungsrechtlichen und bauordnungsrechtlichen Textfestsetzungen im gesonderten Beifeld sind Bestandteil des Bebauungsplans. Die Begründung mit den Angaben nach § 2a BauGB ist beigefügt.

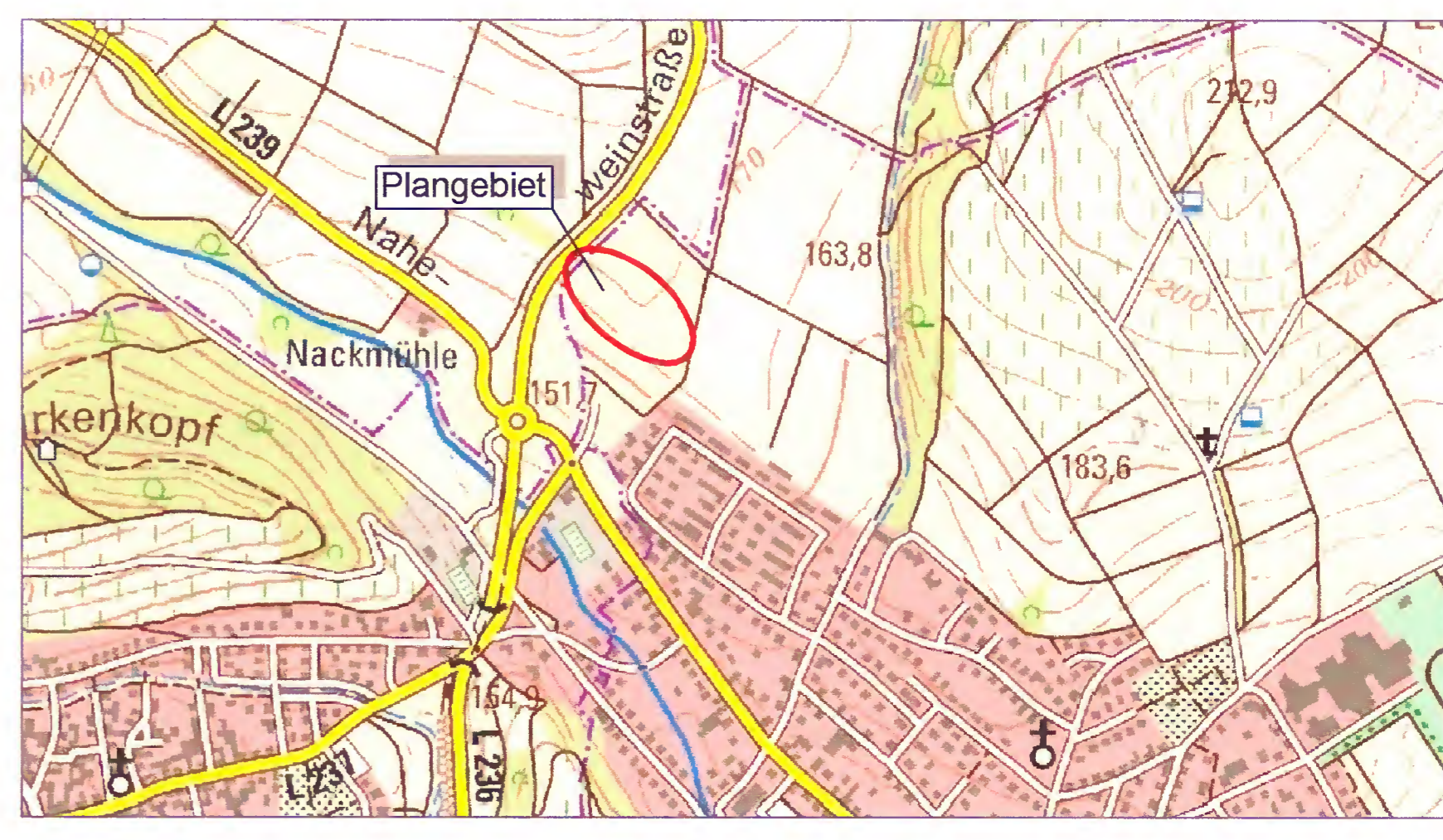

VERFAHRENSVERMERKE

- AUFSTELLUNGSBESCHLUSS:**
Der Rat der Gemeinde Hargesheim hat in seiner Sitzung am 18.09.2014 die Aufstellung dieses Bebauungsplanes beschlossen.
- ÖFFENTLICHE BEKANNTMACHUNG DES AUFSTELLUNGSBESCHLUSSES:**
Die ortsübliche Bekanntmachung des Aufstellungsbeschlusses gemäß § 2 Abs. 1 BauGB erfolgte im Mitteilungsblatt der Verbandsgemeinde Rüdesheim/Nahe am 30.10.2014.
- FRÜHZEITIGE BETEILIGUNG DER ÖFFENTLICHKEIT:**
Die frühzeitige Beteiligung der Öffentlichkeit gemäß § 3 Abs. 1 BauGB erfolgte vom 29.12.2014 bis zum 29.01.2015.
- FRÜHZEITIGE BETEILIGUNG DER BEHÖRDEN UND SONSTIGEN TRÄGER ÖFFENTLICHER BELANGE:**
Das Verfahren zur Beteiligung der Behörden und der sonstigen Träger öffentlicher Belange, deren Aufgabenbereich durch die Planung berührt werden kann, wurde gemäß § 4 Abs. 1 BauGB mit Schreiben vom 19.12.2014 eingeleitet. Die Frist für die Abgabe der Stellungnahmen endete am 29.01.2015.
- ÖFFENTLICHE AUSLEGUNG DES PLANENTWURFES:**
Der Planentwurf lag gemäß § 3 Abs. 2 BauGB nach Bekanntmachung am 23.04.2015 im Mitteilungsblatt der Verbandsgemeinde Rüdesheim/Nahe mit der Begründung und den nach Einschätzung der Gemeinde wesentlichen, umweltbezogenen Stellungnahmen in der Zeit vom 04.05.2015 bis zum 04.06.2015 öffentlich aus.
- BETEILIGUNG DER BEHÖRDEN UND SONSTIGEN TRÄGER ÖFFENTLICHER BELANGE NACH § 4 ABS. 2 BAUGB:**
Das Verfahren zur Beteiligung der Behörden und der sonstigen Träger öffentlicher Belange wurde gemäß § 4 Abs. 2 BauGB mit Schreiben vom 30.04.2015 eingeleitet. Die Frist für die Abgabe der Stellungnahmen endete am 04.06.2015.
- ZUSTIMMUNG ZUM PLANENTWURF:**
Der Gemeinderat hat nach vorangegangener Prüfung gem. § 1 Abs. 7 BauGB in seiner Sitzung am 18.06.2015 über die eingegangenen Stellungnahmen beraten.

- ZUSTIMMUNG ZUM PLANENTWURF:**
Der Gemeinderat hat nach vorangegangener Prüfung gem. § 1 Abs. 7 BauGB in seiner Sitzung am 18.06.2015 über die eingegangenen Stellungnahmen beraten.
- SATZUNGSBESCHLUSS DES BEBAUUNGSPLANS:**
Gemäß § 10 Abs. 1 BauGB hat der Gemeinderat in seiner Sitzung am 25.02.2016 den Bebauungsplan als Satzung beschlossen.
- GENEHMIGUNG:**
Genehmigt:
Gehört zum Bescheid vom 23.06.2016
Az. 6/62-610-13/1382
Kreisverwaltung Bad Kreuznach

(Unterschrift) Franz-Josef Dier (Landrat)
- AUSFERTIGUNG:**
Der Bebauungsplan, bestehend aus: Planzeichnung, bauplanungsrechtlichen Festsetzungen, bauordnungsrechtlichen Festsetzungen und Begründung, stimmt mit allen seinen Bestandteilen mit dem Willen des Gemeinderates überein. Das für den Bebauungsplan vorgeschriebene gesetzliche Verfahren wurde eingehalten. Der Bebauungsplan wird hiermit ausgefertigt. Er tritt am Tag seiner Bekanntmachung in Kraft.
Hargesheim, den 03.08.2016
(Werner Schwan) Ortsbürgermeister
- BEKANNTMACHUNG DES BESCHLUSSES DES BEBAUUNGSPLANES / BEKANNTMACHUNG DER ERTEILUNG DER GENEHMIGUNG:**
Die ortsübliche Bekanntmachung des Beschlusses des Bebauungsplanes / der Bekanntmachung der Erteilung der Genehmigung gemäß § 10 Abs. 3 BauGB erfolgte am 04.08.2016
(Werner Schwan) Ortsbürgermeister

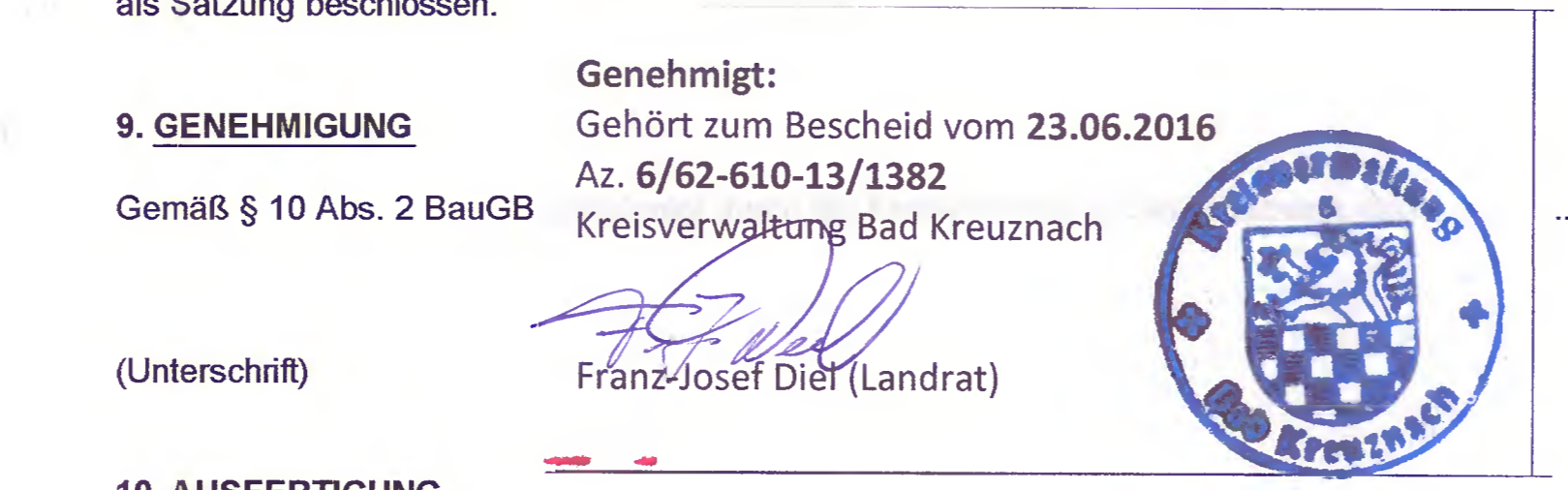

Füllschema der Nutzungsschablone

Gebietsart	Geschosigkeit maximale Traufhöhe maximale Gebäudehöhe maximale Wandhöhe	II	III
MI1	Thmax Ghmax siehe Text. Festsetzungen	MI2	Whmax Ghmax siehe Text. Festsetzungen
0.6	(1.0)	0.6	(1.2)
o	siehe Text. Festsetzungen	o	siehe Text. Festsetzungen

GEMEINDE HARGESHEIM BEBAUUNGSPLAN "AUF DEM BAUERNSTÜCK"

M 1: 1000

STADTPLANUNG ■ LANDSCHAFTSPLANUNG

DIPL. ING. REINHARD BACHTLER
DIPL. ING. HEINER JAKOBS SRL
STADTPLANER ROLAND KETTERING
BRUCHSTRASSE 5
67655 KAISERSLAUTERN
TELEFON (0631) 36158-0
TELEFAX (0631) 36158-24
EMAIL buero@bbp-kl.de
WEB www.bbp-kl.de

