

VEREINFACHTE ÄNDERUNG BEBAUUNGSPLAN

DER GEMEINDE

WALDBÖCKELHEIM

FÜR DAS TEILGEBIET

„RAUL - LEHMHÖLLE - AN STOLL“ · FLUR 27
M. 1:1000

ANLAGE 1

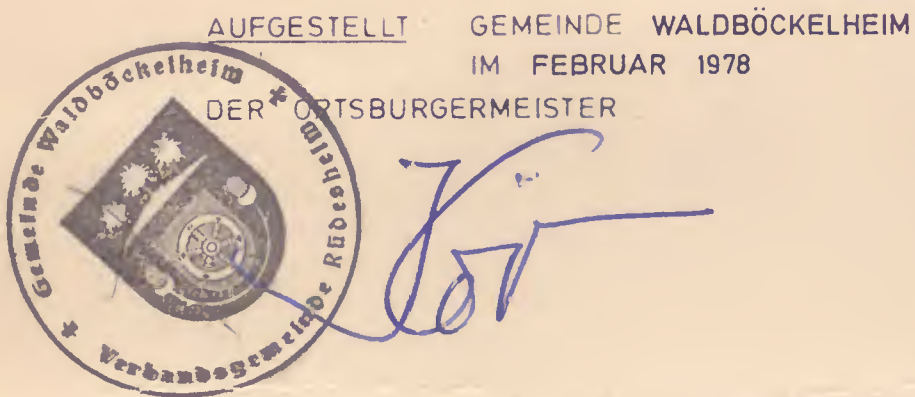

Rechtsverbindlich durch Bekanntmachung vom 07.05.81

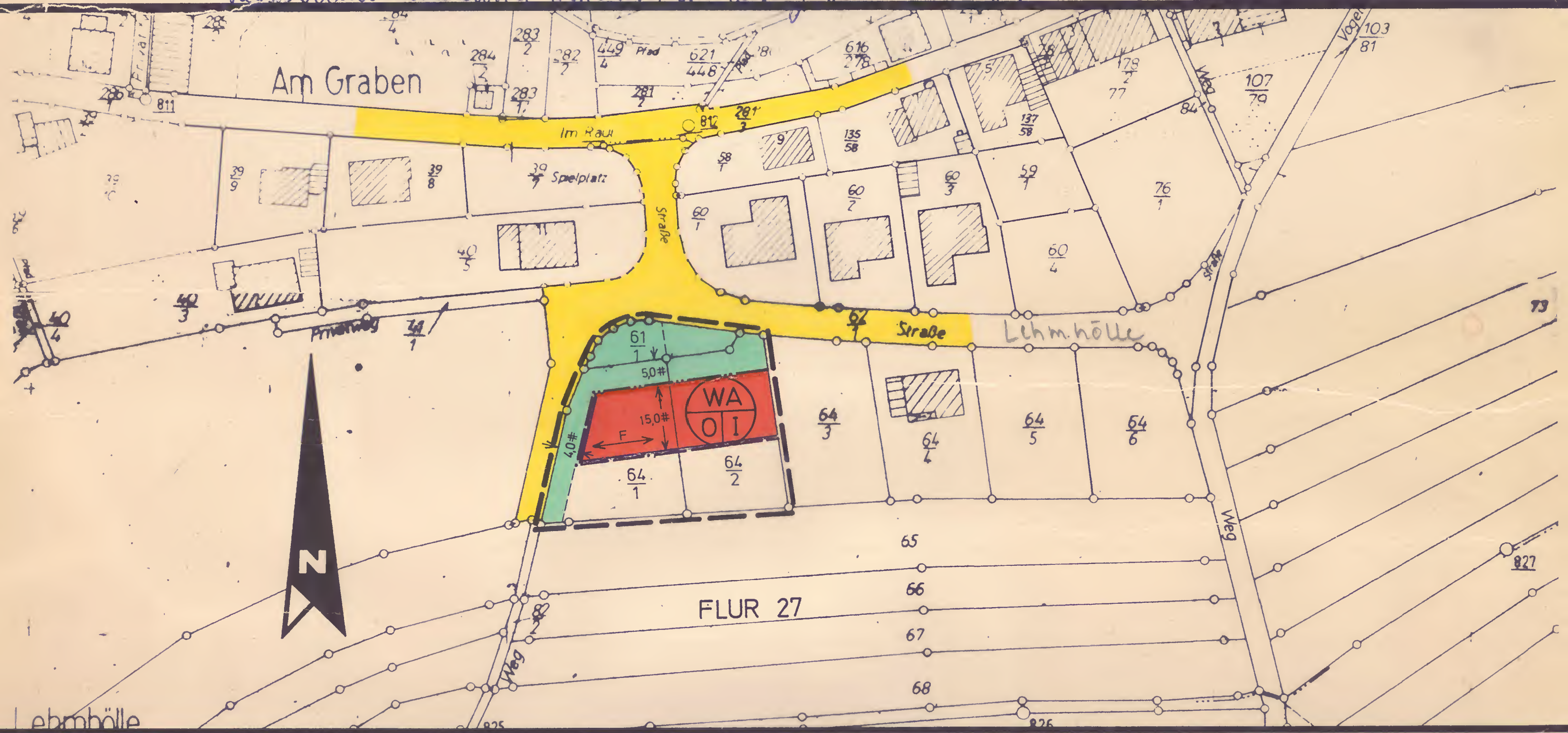

Für den Bebauungsplan (verbindlicher Bauleitplan) gelten die Bestimmungen der Baunutzungsverordnung (BauNVO) in der Neufassung der Bekanntmachung vom 15. September 1977 (BGBl. I S. 1763) und des Bundesbaugesetzes (BBauG) in der Fassung der Bekanntmachung vom 18. August 1976 (BGBl. I S. 2256), ber. durch Bekanntmachung vom 20. Dezember 1976 (BGBl. I S. 3617).

Die textlichen Festsetzungen des Bebauungsplanes vom September 1966 gelten für die Änderung.

Zeichenerklärung

- | | |
|--|--|
| — Schwarze Linien: Kartierung | ■ Öffentliche Verkehrsflächen |
| — Baulinien | ■ WA Allgemeines Wohngebiet |
| — Baugrenzen | ■ Nicht überbaubare Grundstücksflächen |
| — Grenze des räumlichen Geltungsbereiches | ○ Offene Bauweise |
| — Stellung der baulichen Anlagen (Firstrichtung) | I Zahl der Vollgeschosse |