

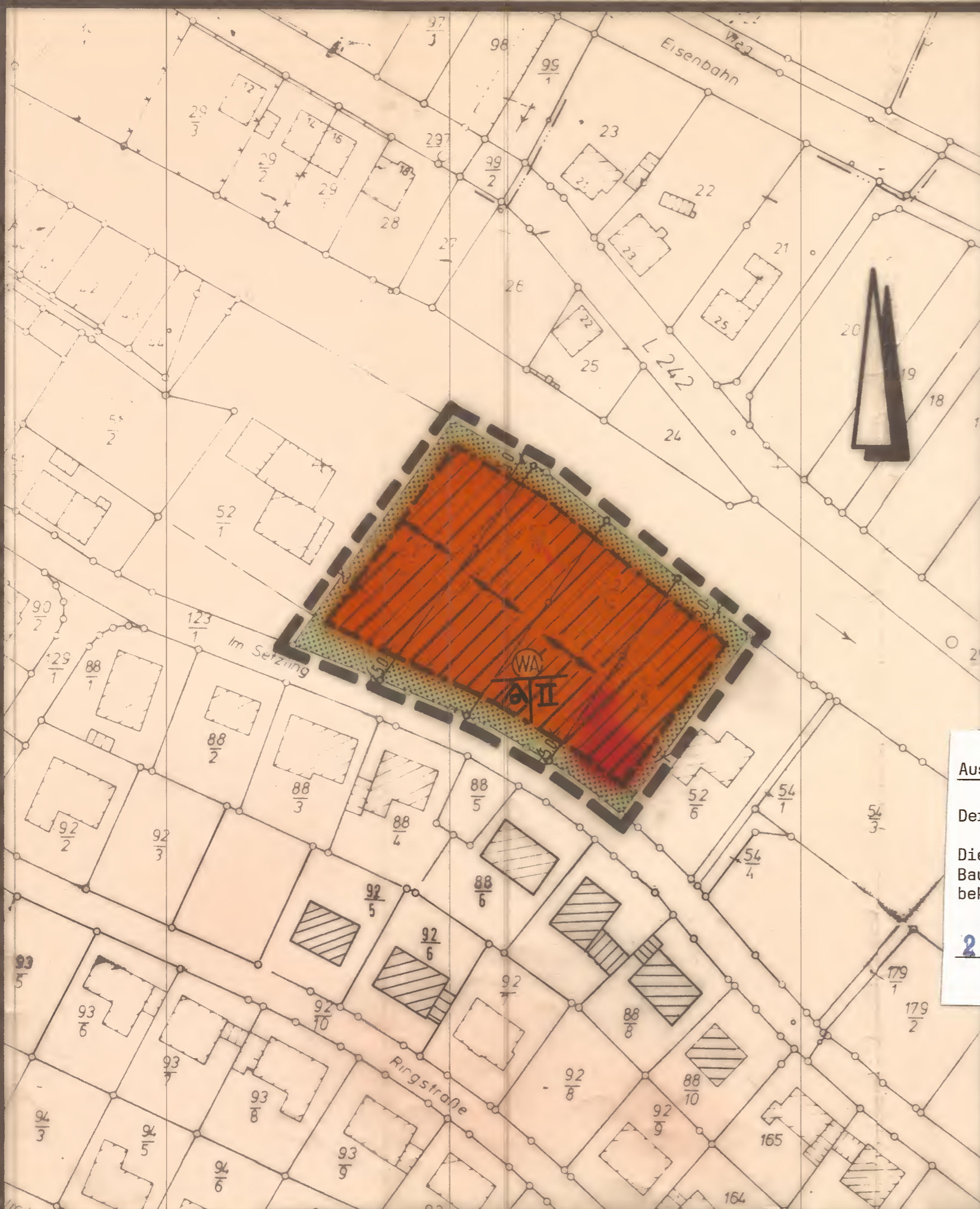





# VEREINFACHTE ÄNDERUNG DES BEBAUUNGSPLANES „IM SETZLING“ DER OG. WINDESHEIM M. 1:1000



## ZEICHENERKLÄRUNG

## BESCHLUSSVERMERK

### NACH PLANZEICHENVERORDNUNG

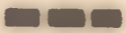
-  Allgemeines Wohngebiet  
(überbaubare Grundstücksflächen)
- II** Zahl der Vollgeschosse  
(als Höchstgrenze)
- 0.4** Grundflächenzahl GRZ
- 0.8** Geschossflächenzahl GFZ
-  nur Einzelhäuser zulässig
-  Baugrenze
-  Hauptgebäuerichtung
-  nicht überbaubare Grundstücksfl.
-  Grenze des räumlichen  
Änderungsbereiches

Die vereinfachte Änderung auf den Flurstücken 52/2, 52/13, 52/14, 52/5 (§ 13 BBauG) wurde nach Zustimmung der betroffenen und benachbarten Grundstücke am **19.01.1981** ... beschlossen.

Windesheim den **13.02.1981**....

Der Ortsbürgermeister



### Ausfertigungsvermerk:

Der Bebauungsplan wird hiermit ausgefertigt.

Die ortsübliche Bekanntmachung gemäß § 10 Baugesetzbuch (BauGB) wird unverzüglich bekanntgemacht.

**22. Aug. 2002**

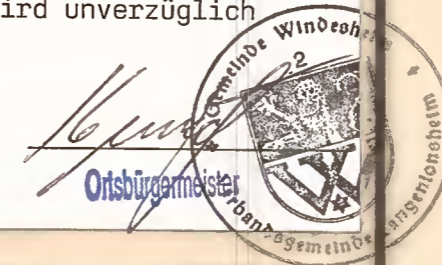

RECHTSVERBINDLICH

DURCH BEKANNTMACHUNG

VOM 15.09.1981

**AUFGESTELLT !  
OKTOBER 1980**

**PLANUNGSBÜRO KARST**  
BERATENDE INGENIEURE  
8401 NÜRTERSHAUSEN TEL. 02605/2551

